RCI Rhône Chimie Industrie

Ruban adhésif "toile américaine"

MANIFIX

Colles, mastics et produits d'étanchéité

Ruban adhésif multi-usages

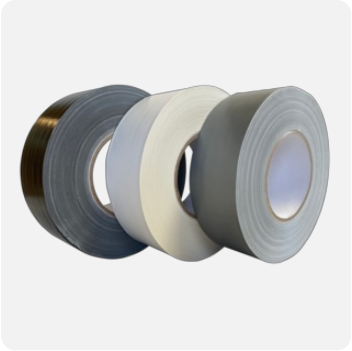

Présentation

MANIFIX est un ruban toilé autocollant type "toile américaine" composé d'une toile polyester de maille 70 enduite d'une couche de polyéthylène et d'un adhésif.
Se découpe facilement sans outil et est simple d'utilisation.
Insensible à la température, étanche et imperméable.

ZÉRO

Points forts

- **Polyvalent et ultra résistant**
- **Déchirable à la main**
- **Etanche et imperméable**
- **Résistant à la température**

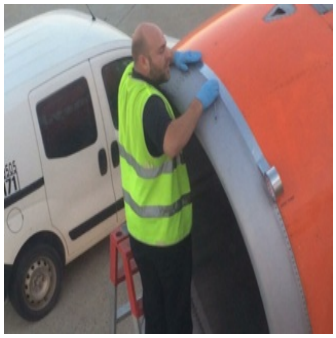

Propriétés

- Présente une excellente résistance mécanique tout en restant découpable à la main.
- Repositionnable de nombreuses fois.
- Etanche et imperméable.
- Insensible aux variation de températures, souple et malléable, MANIFIX convient pour tous les travaux de réparation, en intérieur comme en extérieur.
- Polyvalent pour les travaux de maintenance, de masquage, d'emballage, de consolidation, de réparation (canalisations jusqu'à 5 bars) ou d'isolation (isolation électrique).
- Il est possible d'écrire sur ce ruban avec un feutre ou un marqueur, ce qui le rend pratique pour l'étiquetage et les annotations temporaires.

Mode d'emploi

- Toujours appliquer sur des surfaces propres, dégraissées avec SOLVAC 3 ou SOLVAPURE.
- Eviter de toucher la surface adhésive du ruban.
- Appliquer en exerçant un maximum de pression.
  L'adhésion sera maximale après une période de liaison de 24 heures à +23° C.
- Adhère sur une multitude de supports tels que carton, plastique, PVC, plexiglass, métaux, tissus, etc.

Température de mise en oeuvre : -5°C et +35°C

Caractéristiques générales

N° de référence : MAN31820
Aspect : Solide
Couleur : Voir caractéristiques complémentaires
Odeur : Inodore
Densité : Solide

Caractéristiques techniques

Résistances mécaniques : Pouvoir adhésif : 11 N/25 mm ou 1,1 Kg/25 mm.
Charge de rupture : 147 N/25 mm ou 14.7 Kg/25 mm..
Elongation maximale : 12 %.
Température d'usage : -5°C à +60°C/ En point (1h): +80°C

Caractéristiques complémentaires

Réf. : MAN31820 (gris)
Réf. : MAN31821 (blanc)
Réf. : MAN31822 (noir)

Réglementation

Contact Alimentaire : Non
Contient MOSH/MOAH : Non

Conditionnement

Capacité de conditionnement : Rouleau de 50 mm x 50 m
Type de conditionnement : Vrac

Sécurité

NA

Stockage

Stocker en emballage d'origine bien fermé, hors gel, humidité et à l'abri de la lumière.
Temperature de stockage : 5 à 25°C
Durée de stockage conseillée : 12 mois

Rhône Chimie Industrie
Z.A.E Champagne 07302 TOURNON
04 75 08 90 00
commercial@rcifrance.com