RCI
Rhône Chimie Industrie

Graisse blanche milieu agro-alimentaire

LUBRAL Vrac

Graisses et lubrifiants

Lubrification en conditions sévères

Présentation

LUBRAL est une graisse retenue par les experts du Ministère de la Santé et de l'Hygiène pour la lubrification du matériel dans l'industrie alimentaire (machines de fabrication, de conditionnement, moules, etc.)

Points forts

- **Graisse blanche,**
- **inodore et insipide**
- **Conditions sévères**
- **Compatibles avec les materieux usuels**

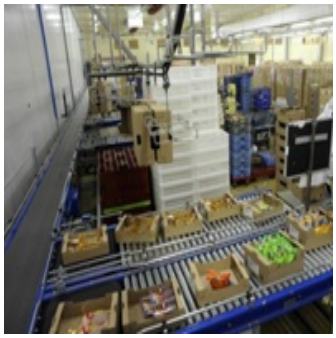

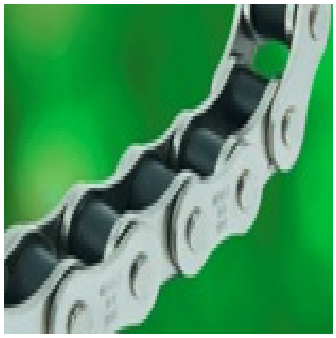

Propriétés

- LUBRAL dispose d'un pouvoir lubrifiant anticorrosif incomparable et d'une grande résistance chimique et mécanique.
- Présente aussi l'avantage d'être parfaitement inodore et insipide.
- Compatible avec tous les matériaux relatifs aux machines (joint, caoutchouc, silicone, néoprène, métal, etc.).
- Totalement insoluble à l'eau et à la vapeur, ce qui assure une excellente étanchéité.
- Résistance chimique : LUBRAL n'est pas attaqué par les acides ni les bases et, est insensible aux détergents.
- Résistance mécanique aux phénomènes d'usure : extrême pression, centrifugation (500 à 5000 t/min).

Mode d'emploi

Placer la cartouche dans la pompe.
Utiliser le prolongateur de diffusion et injecter LUBRAL dans le graisseur jusqu'à expulsion de l'ancien lubrifiant.
LUBRAL s'élimine facilement avec des solvants type SOLIVAL NSF, SOLVAC 40 ou ASOREL.
Température de mise en oeuvre : Température ambiante

Caractéristiques générales

N° de référence : LUB31731

Aspect : Pâte
Couleur : Blanc cassé
Odeur : Inodore

Caractéristiques techniques

Anti-corrosion : Oui
Grade : NLGI : 4
Nature de l'huile : Minérale
Nature du lubrifiant solide : Calcium
Température d'usage : -20°C à +180°C

Réglementation

Contact Alimentaire : Oui
Pourcentage COV : 0

Conditionnement

Capacité de conditionnement : 400 ml
Type de conditionnement : Vrac

Sécurité

FDS disponible sur Quick-fds

Stockage

Stocker en emballage d'origine bien fermé, hors gel, humidité et fortes chaleurs.
Temperature de stockage : Température ambiante
Durée de stockage conseillée : 24 mois