RCI
Rhône Chimie Industrie

Laque insecticide

ITUTOU

Phytosanitaires, lutte contre les ravageurs

Efficacité redoutable !

Présentation

ITUTOU est une laque insecticide liquide, prête à l'emploi d'une efficacité redoutable sur l'ensemble des adultes et des larves des insectes rampants, volants et arachnides.

Sa présentation permet une mise en oeuvre simplifiée sur tous supports.

Il forme un film incolore qui ne laisse pas de traces et assure une protection de 3 à 6 mois.

Points forts

- **Préventif, curatif et insectifuge**
- **Barrière à insecte**
- **Prêt à l'emploi**
- **Ne laisse pas de trace**
- **Compatible avec l'ensemble des supports et textiles**
- **Rémanence jusqu'à 6 mois**

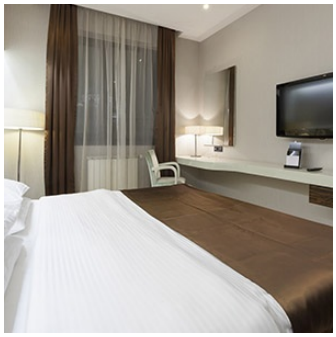

Propriétés

- Effet préventif par ses propriétés rémanentes et insectifuges afin de rendre les supports traités impropres à leur fréquentation par les insectes.
- Agit 3 à 6 fois plus rapidement.
- Efficace jusqu'à 6 mois sur l'ensemble des groupes d'insectes étudiés.
- Forme un film insecticide incolore qui ne laisse aucune trace sur les surfaces traitées.
- Compatible avec l'ensemble des supports et textiles.
- Barrière à insectes avec de multiples applications : plinthes, canalisations, les fissures et interstices, sous les meubles, derrière les appareils électroménagers, autour des fenêtres et des portes, sur les volets, stores, rideaux, voilages, tentures, moquettes, tapis, textiles, vêtements, sommiers, matelas.

Mode d'emploi

- Agiter le flacon avant emploi.
- Pulvériser le produit sur les surfaces à traiter.

- Après traitement, aérer les locaux.

Pour les tissus :

- laisser sécher le produit environ 12 heures. 1L permet de traiter 16 m² de textile.
- Délai minimum avant renouvellement du traitement : 6 semaines.

Température de mise en oeuvre : Température ambiante

Caractéristiques générales

N° de référence : ITU01000
Aspect : Liquide
Couleur : Blanc
Odeur : Caractéristique
Densité : 1

Caractéristiques techniques

pH : 5,7

Réglementation

Contact Alimentaire : Non
Pourcentage COV : 4
Type de formulation : AL
MA : - Perméthrine (ISO) (CAS 52645-53-1) : 8.37 g/kg.
- Geraniol (CAS 106-24-1) : 0.79 g/kg.
N° inventaire : 76639

TP : TP18 - Insecticides, acaricides et produits utilisés pour lutter contre les arthropodes.

Conditionnement

Capacité de conditionnement : 1 L
Type de conditionnement : Vrac

Sécurité

Le port d'EPI appropriés est conseillé pour toutes manipulations du produit. FDS disponible sur Quick-fds.

Stockage

Stocker en emballage d'origine bien fermé, hors gel, humidité et fortes chaleurs.
Durée de stockage conseillée : 24 mois