RCI
Rhône Chimie Industrie

Répulsif rongeurs

DETAL

Phytosanitaires, lutte contre les ravageurs

Détalle de ma durite !

Présentation

DETAL est un répulsif destiné à protéger les éléments susceptibles d'être grignotés par les rongeurs (câbles électriques, tuyaux en caoutchouc, capitonnages, durites et gaines diverses, etc.).
Sa formulation spéciale est conçue pour éloigner les rongeurs et les empêcher de s'attaquer aux matériaux et aux objets vulnérables.

Points forts

- **Barrière olfactive**
- **Dispositif non létal**
- **Protège les lieux et les matériels**
- **Application rapide**
- **Usage grand public**

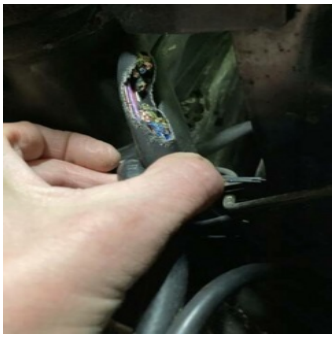

Propriétés

- Formulé à partir d'huiles essentielles de lavande.
- Crée une barrière olfactive naturelle, non létale, pour lutter contre les petits rongeurs (souris, mulots, rats ...) présents dans les garages, ateliers, greniers, caves, abris de jardin, laveries.
- Compatible avec tous les matériaux susceptibles d'être grignotés par les rongeurs, utilisable sous les capots des moteurs de véhicule (auto, camion, moto, quads, motoculteurs), dans les cales moteur ou cales batterie des bateaux a proximité des amarres, drisses ou haubanages en matière synthétique.
- Efficace pour protéger les câbles électriques, gaines, tuyaux en caoutchouc, durites d'alimentation (eau, gaz, électricité, etc.).

Mode d'emploi

- Bien agiter l'aérosol avant utilisation.
- Pulvériser abondamment sur les surfaces à traiter.
- Pour une efficacité optimale, renouveler l'opération en fonction du risque tous les mois.

Pour le traitement des véhicules :

- Pulvériser sur tous les éléments en matière synthétique ou caoutchoutée du compartiment moteur.
- Ne pas pulvériser sur moteur tournant ou encore chaud.
- Eviter la présence des personnes sensibles, de jeunes enfants et d'animaux domestiques lors de la pulvérisation du produit.
- Ne pas pulvériser à proximité des appareils électriques sous tension.
- Attendre 5 mn avant de remettre le matériel sous tension.

Température de mise en oeuvre : Température ambiante

Caractéristiques générales

N° de référence : DET31118
Aspect : Liquide
Couleur : Incolore
Odeur : Lavande

Réglementation

Contact Alimentaire : Non
Type de formulation : Générateur d'aérosol (AE)
MA : Lavender, Lavandula hybrida, ext. / Lavandin oil (cas n° 91722-69-9) : 1.44 %.
N° inventaire : 68818
Activité : Usage professionnel

TP : TP19 - Répulsifs / appâts.

Conditionnement

Capacité de conditionnement : 300 mL
Type de conditionnement : Aérosol

Sécurité

Le port d'EPI appropriés est conseillé pour toutes manipulations du produit. FDS disponible sur Quick-fds.

Stockage

Stocker en emballage d'origine bien fermé, hors gel, humidité et à l'abri de la lumière.
Temperature de stockage : < 50°C
Durée de stockage conseillée : 24 mois