RCI
Rhône Chimie Industrie

Désodorisant d'atmosphère

DCOMPRESS

Hygiène, traitement de l'odeur

Petit mais puissant !!!

Présentation

DCOMPRESS valorise vos engagements RSE sans impacter le quotidien des utilisateurs et la qualité des produits.
Aérosol compressé permettant de:
Limiter l'impact carbone
Limiter l'encombrement de stockage
Limiter les volumes de recyclage d'emballage vide
Apporter une réponse économiquement intéressante

Points forts

- **Nouvelle technologie d'aérosol**
- **Désodorisation efficace et durable**
- **Encombrement significativement réduit**
- **Impact écologique limité**

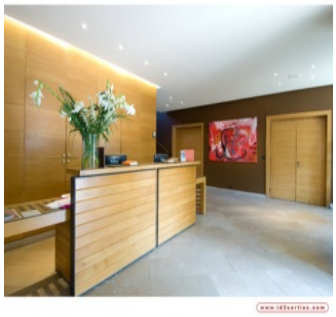

Propriétés

- Permet une durée d'utilisation identique à un aérosol de 750 ml pour 1 aérosol de 300 ml de désodorisant d'ambiance en format compressé.
- Le format compressé n'altère en rien les qualités désodorisantes et la rémanence des parfums.
- Procure, en une pression, une désodorisation efficace et une intensité olfactive propice à l'évasion.
- Apporte une pulvérisation plus sèche et plus douce de par sa nouvelle technologie
- L'utilisation de DCOMPRESS est sans retombée humide.
- La quantité de gaz propulsé dans l'environnement est plus faible, limitant l'impact lié à l'utilisation d'un aérosol.
- Permet de réduire significativement :
- L'impact CO^2 lié à son transport
- L'encombrement de stockage
- La quantité des déchets d'emballage
- Le seuil de déclaration Nomenclature ICPE Rubrique 4320

Mode d'emploi

Agiter avant l'emploi.

- Pulvériser en dirigeant le jet vers le centre des locaux à traiter ou directement sur les zones infestées.
- Une pulvérisation de 2 secondes permet de désodoriser 10 m3.

Caractéristiques générales

N° de référence : DCO30810
Aspect : Liquide
Couleur : Incolore à jaune
Odeur : Voir caractéristiques complémentaires

Caractéristiques complémentaires

Réf. : DCO30810 DCOMPRESS FRUITS EXOTIQUES
Réf. : DCO30811 DCOMPRESS MENTHE ALOE VERA

Réglementation

Contact Alimentaire : Non

Conditionnement

Capacité de conditionnement : 300 mL
Type de conditionnement : Aérosol

Sécurité

Le port d'EPI appropriés est conseillé pour toutes manipulations du produit. FDS disponible sur Quick-fds.

Stockage

Stocker en emballage d'origine bien fermé, hors gel, humidité et fortes chaleurs.
Temperature de stockage : Température ambiante