RCI
Rhône Chimie Industrie

Graisse synthetique multi-usage

CALCILIUM

Graisses et lubrifiants

Elle répond à tous vos besoins !



Présentation

Graisse blanche à base d'huile synthétique, épaissie au complexe calcium et enrichie en additifs EP (extrême pression) et AW (anti-usure).
Sans huile minérale, exempt de MOSH / MOAH ou de téflon.
Homologation NSF H1 n°168188

Points forts

- **Graisse synthétique**
- **Additif EP et AW**
- **Milieu alimentaire NSF H1**
- **Exempt de MOSH/MOAH**

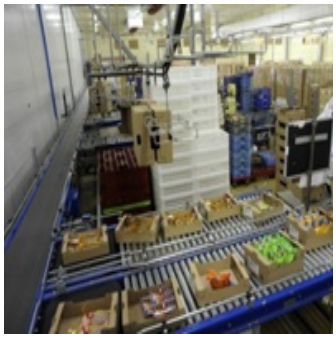

Propriétés

- Produit moderne de haute performance, CALCILIUM est adapté à un usage en industrie agro-alimentaire où un contact fortuit avec des denrées alimentaires est possible.
- Sans huile minérale, exempt de MOSH (Mineral Oil Saturated Hydrocarbons) / MOAH (Mineral Oil Aromatic Hydrocarbons) ou de téflon, CALCILIUM répond à la plupart des attentes réglementaires.
- Résistante aux chocs, au délavage et à la température, CALCILIUM est recommandé pour les applications lourdement chargées avec des roulements à vitesse faible ou moyenne.

Mode d'emploi

- Appliquer la graisse directement sur les organes à traiter.
- S'utilise avec la pompe à graisse PAG (YPO71760) ou la pompe à graisse 1 main PAG 1M (YPO80296).

Température de mise en oeuvre : Température ambiante

Caractéristiques générales

N° de référence : CAL30746

Aspect : Pâte
Couleur : Beige
Odeur : Inodore

Caractéristiques techniques

Anti-corrosion : Oui
Grade : NLGI : 2
Viscosité : 120 cSt
Nature de l'huile : Synthétique
Nature du lubrifiant solide : Calcium complexe
Extrême pression : Oui
Point de goutte : ≥ 260°C
Température d'usage : -20°C à +140°C (max +180°C).

Caractéristiques complémentaires

- Charge soudure à 4 billes : 3500 N – DIN51350 : 4.
- Test 4 billes : 0.5mm – ISO20623.

Réglementation

Contact Alimentaire : Oui
Contient MOSH/MOAH : Non

Conditionnement

Capacité de conditionnement : Cartouche 380 g
Type de conditionnement : Vrac

Sécurité

FDS disponible sur Quick-fds

Stockage

Stocker en emballage d'origine bien fermé, hors gel, humidité et fortes chaleurs.
Temperature de stockage : Température ambiante
Durée de stockage conseillée : 24 mois